DAMPFSÄG Sontheim

DAMPFSÄGBLATT

Die Programm- und Informationszeitung der Dampfsäg Sontheim

Ausgabe 136 » Januar • Februar • März • April 2022

Alle Konzerte und Veranstaltungen sind grundsätzlich vorbehaltlich kurzfristiger Änderungen und Absagen wegen angeordneter Corona Maßnahmen! Bitte informieren Sie sich vorab immer aktuell auf der Dampfsäg Webseite.

Bei allen Konzerten ist eine Reservierung per Mail, über die Webseite der Dampfsäg oder telefonisch notwendig.

Werner Specht

Freitag, 18. März 2022, Einlass 18.30, Beginn 20.00 Uhr

Werner Specht ist seit vielen Jahren einer der wichtigsten Liedermachern im alemannischen Raum.
In seinen ehrlichen Liedern gibt er mit humorvollen Texten auf seine eigene, witzige und elegante Art wieder was bleibt. Er lässt Erinnerung nicht verblassen, lässt sich vom Leben nicht unterkriegen und gibt der Zukunft eine Chance.

Mit seiner Gruppe Westwind präsentiert er Lieder seiner neuen CD.
Einen besseren Auftakt in die neue Saison kann es auf der Bühne der Dampfsäg gar nicht geben!
Eintritt: 15,00 €,
ermäßigt: 13,00 €

Pippo Pollina

Freitag, 08. April 2022, Einlass 18.30, Beginn 20.00 Uhr

Mit über 4000 Konzerten europaweit gehört er zu einem der beliebtesten italienischen Liedermacher. Pollina besticht durch seine unbändige Kreativität, mit der er seit mehr als 35 Jahren auch seine vielen treuen Fans immer wieder überrascht.

Sei es mit lyrischen Balladen, poetischen Protestliedern oder rockigen Songs: Pollinas Sprache bleibt immer sensibel und zart. Neben seinen Konzerten mit seiner Band hat er auch mit unzähligen internationalen Künstlern zusammengearbeitet

In der Dampfsäg präsentiert Pippo Pollina mit dem Palermo Acoustic Quintet das neues Album „Canzoni segrete“.
Auf der Canzoni Segrete Tour wird er dieses Album, bis zum großen Finale im August 2023 in der Arena von Verona, auf die Bühne bringen.
Es handelt über die Kraft der Musik und die Folgen des Wohlstands, über die seltsame Pandemie und die veränderten Leidenschaften, über Träume, Hoffnungen, Enttäuschungen. Die Lieder haben ihre Wurzeln in den vergangenen Jahrzehnten.
Sie wurden in Studios in Italien, Frankreich, Deutschland und der Schweiz aufgenommen. Ein umfassendes Projekt, das Pippo Pollina als Komponist und Poet ebenso gefordert hat, wie als Denker, Musiker und Arrangeur.

Eintritt: 36,00 €, ermäßigt: 34,00 €

Dampfsäg • Yuri und Verena Bilgram
Freunde und Förderer der Dampfsäg Sontheim e. V., 1. Vors. Dr. Manfred Köhler
Westerheimer Str. 10 • 87776 Sontheim (Schwaben) • Tel.: +49 (0)8336 226 • Fax: +49 (0)8336 1513
Homepage: www.dampfsaeg.de • E-mail: info@dampfsaeg.de

Jazz isch! 2022 • Die 29. Mindelheimer Jazztage.

Aus organisatorischen Gründen sind alle Konzerte in der Dampfsäg Sontheim!

Eines der wichtigsten Klaviertrios Europas, wenn nicht weltweit! (Eclipsed)

Michael Wollny Trio

Donnerstag, 31. März 2022, Einlass 18:30 Uhr, Beginn 20:00 Uhr

Für die FAZ ist er der „vollkommene Klaviermeister“, für das Hamburger Abendblatt ist Michael Wollny „die stärkste Jazz-Musikerpersönlichkeit, die Deutschland seit Albert Mangelsdorff hervorgebracht hat“. Nicht nur füllt er selbst die großen Konzertsäle, er ist auch bei den namhaftesten europäischen Kollegen als Partner gefragt. Wenige bearbeiten den Flügel so körperlich wie Wollny. Geistig wie physisch ist er immer in Bewegung.
Der 1978 in Schweinfurt geborene Pianist gilt zweifellos als einer der wichtigsten europäischen Jazzmusiker seiner Generation. Dabei ist er alles andere als ein typischer Jazzpianist. Seine Inspiration kann dabei von Franz Schubert oder Gustav Mahler kommen, von Björk oder Kraftwerk. Sein Spiel ist so grenzenlos, wie seine Suche nach dem bisher Ungehörten. Der Ausdruckskraft, die sich aus dieser Energie, gepaart mit unerschöpflichem Einfallsreichtum und überragender Technik ergibt, kann man sich nicht entziehen.

So wie er bislang für jedes musikalische Theorem eine eigene, stets überraschende Lösung gefunden hat, wird der achtfache ECHO-Jazz-Gewinner – ein einsamer Rekord – auch dieses Konzert zu einem Erlebnis für jeden Musikliebhaber machen.

Eintritt: 26,00 €, ermäßigt: 24,00 €

„Legendenbesuch“ in der Dampfsäg!

Trilok Gurtu Band

Freitag , 01. April 2022, Einlass 18:30 Uhr, Beginn 20:00 Uhr

Mit Trilok Gurtu kommt eine wahre Größe zu den Mindelheimer Jazztagen. Trilok entwickelt durch seine Musik seit Jahrzehnten eine universelle Sprache, die überall auf der Welt verstanden wird. Er schlägt unzählige Brücken zwischen Kontinenten und Kulturen, überwindet Grenzen zwischen Gattungen und Genres.

In der Dampfsäg mit dabei: Frederik Köster, einer der erfolgreichsten deutschen Trompeter (mehrfacher ECHO-Jazz-Preisträger, WDR-Jazzpreis, Neuer Deutscher Jazzpreis). Jonathan Ihlenfeld Cuñado, ein gefragter Bass-Gitarrist und Tulug Tirpan, einer der herausragendsten Pianisten der Türkei.

Trilok verknüpft schon mal indische Rhythmen und indischen Gesang mit Elementen des Jazz und Rock.
Er stand mit Bob Dylan, Eric Clapton, Youssou N´Dour oder Salif Keita, und, und, und auf der Bühne.
Es würde wahrhaft jeden Rahmen sprengen, seine Vita hier lückenlos darzustellen, denn Trilok Gurtu erfindet sich auch permanent neu…
Unzählige Male wurde er von der Zeitschrift „Down Beat“ als bester Perkussionist des Jahres ausgezeichnet.

Eintritt: 26,00 €, ermäßigt: 24,00 €

„Eine der bekanntesten Stimmen aus Portugal!“

Cristina Branco

Samstag, 02. April 2022, Einlass 18:30 Uhr, Beginn 20:00 Uhr

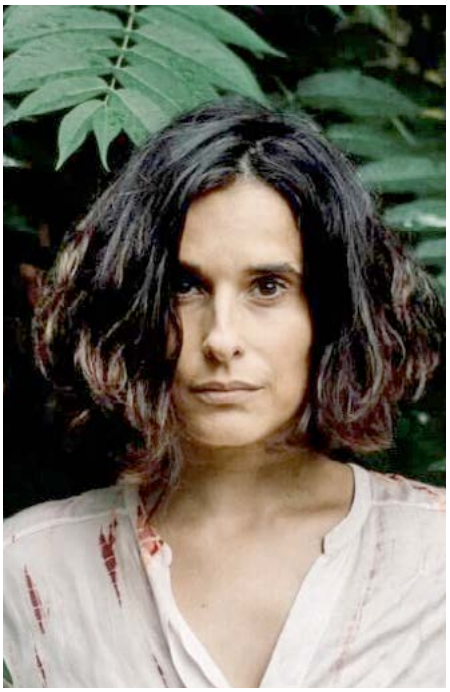

„Cristina Branco hat dem Fado ihrer Heimat Portugal zu einem echten Revival verholfen. Ihre Interpretationen sind berührend, von intensiver Persönlichkeit.
Cristina Branco taucht mit ihrer Musik tief in die portugiesische Kultur ein. Dabei arbeitete sie mit Künstlern und Musikern aller Genres, von Klassik bis Pop, von Rap bis Punk. Was man da hört ist etwas Spannendes, etwas Neues, fernab von Urlaubsromantik, dem Fado aber noch deutlich verwandt.
Ihre Stimme beschrieb die FAZ kürzlich mit „glockenklare Brillanz“.
Seit Jahren steht auch ihre Band fest an ihrer Seite. Bernardo Couto gehört mit seiner portugiesischen Gitarre weltweit zu den etabliertesten Musikern seines Instruments. Bernardo Moreira am Kontrabass hat schon mit Eddie Henderson, Norman Simmons, Al Grey oder Norma Winestone gespielt. Auch Pianist Luís Figueiredo ist nicht mehr wegzudenken.
„Mit dieser Musik sitzen wir in Sekundenschnelle an den Ufern des Tejo und lassen das Leben in uns und durch uns hindurchfließen.“

Eintritt: 26,00 €, ermäßigt: 24,00 €

Swing mit regionaler Bigband

Jazz - Frühschoppen

Sonntag, 03. April 2022, Beginn 11:00 Uhr

Die **Jazzkur Bigband** der Städtischen Sing- und Musikschule Bad Wörishofen unter der Leitung von Klaus-Jürgen Hermannsdörfer bringen auch dieses Jahr ein mitreißendes und abwechslungsreiches Programm auf die Bühne der Dampfsäg.

Eintritt frei

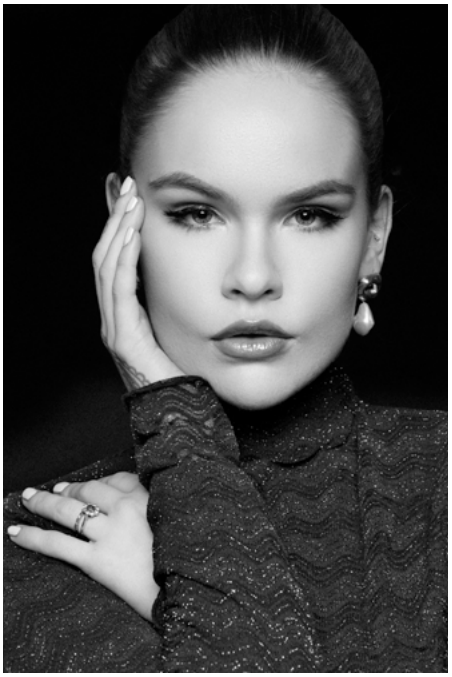

Eine Stimme und Texte voller Energie und Intensität!

INA FORSMAN

Sonntag, 03. April 2022, Einlass 18:30 Uhr, Beginn 20:00 Uhr

Ina Forsman ist eine preisgekrönte Sängerin und Songwriterin aus Finnland. Mit ihrer kraftvollen, ausdrucksstarken, rauchigen Stimme interpretiert sie ihre selbst geschriebenen Lieder, welche einen Mix aus Soul, Blues, Jazz und R&B darstellen.
Bereits mit 15 Jahren nahm sie an „The Voice of Finland“ teil. Nachdem sie 2013 die Finnish Blues Challenge gewonnen hatte, wurde sie ausgewählt, ihr Heimatland bei der European Blues Challenge in Riga (Lettland) zu vertreten.
2016 veröffentlichte sie ihr selbstbetiteltes Debüt. Das darauf vertretene Cover von Nina Simone‘s „I Want a Little Sugar in My Bowl“ landete noch im selben Jahr in den weltweiten Streaming-Charts.

Zusammen mit Layla Zoe und Tasha Taylor tourte Forsman im Jahr 2016 in Europa und den USA. 2018 koproduzierte sie ihr Release mit dem Titel „Been Meaning to Tell You“, das in den Top 100 der US-Blues-Charts unter den Top 5 gelandet ist.

In den letzten Jahren ist Ina bei zahlreichen großen Festivals aufgetreten, zuletzt bei den Jazzopen in Stuttgart.

Eintritt: 26,00 €, ermäßigt: 24,00 €

Bio-Ring Saatgutmarkt

Samstag, 12. März 2022, 10:00 bis 17:00 Uhr

Auf dem Bio-Ring Saatgutmarkt kann bei ca. 15 Ausstellern Bio-Saatgut und Pflanzen von schmackhaftem Gemüse, Kräutern und Blumen erworben werden.

Garantiert ohne Gentechnik und natürlich samenfest – und damit, anders als die inzwischen vorherrschende Hybridsaat, auch von jedem für den eigenen Garten reproduzierbar. Selbst gewonnenes Saatgut zum Tauschen ist willkommen.

Der Bio-Ring stellt in einer ansprechenden Ausstellung die Vorzüge des Bio-Anbaus dar und gibt Interessenten persönlich fachkundige Informationen.
Jeder hat die Chance bei einem Quiz rund um Samen eine Bio-Genusstüte zu gewinnen.
Das Team der Dampfsäg bietet leckeres Bio-Essen, Kaffee und Kuchen an.

Eintritt frei

Chorabend in der Dampfsäg **Chor96** trifft **ConTakt**

Freitag, 29. April 2022, Einlass 18.00 Uhr, Beginn 19.30 Uhr

Zwei Leistungschöre werden ein gemeinsames Konzert bestreiten: „ConTakt“ aus dem „Sängerbund Unteropfingen e.V. 1924“ sowie der „Chor96“ aus Ottobeuren.

„ConTakt“ hat sich unter seiner Dirigentin Karin Schoch mit seinen aufwändigen Konzerten in der Festhalle in Kirchdorf einen hervorragenden Ruf ersungen.
Aus dem 1996 von Helmut Scharpf gegründeten „Chor96“ ist ein großer gemischter Konzertchor geworden, der in ganz Bayerisch-Schwaben auftritt und auch über Ländergrenzen hinaus wirkt.

Klassik, Rock, Pop und Musical stehen auf dem Programm der beiden Chöre.

Für die richtige Einstimmung sorgt der Jugendchor „Singacross“ unter Tanja Schulz.

Eintritt: 12,00 €, ermäßigt: 8,00 €

Atelierausstellung - abstrakte Fotografie

Donnerstag, 28. April bis Sonntag 1. Mai 2022

Zwischen den Flohmärkten wird in der Halle 2 der Dampfsäg auch gearbeitet.

Der Fotograf und Designer René Schrei hat die lange Corona-Pause genutzt, um sein Fotostudio, die Bildbearbeitung und die Manufaktur für sehr hochwertige Hinterglas-Veredelung von Kunstfotografien auszubauen.
Über hundert großformatige Hinterglas Bilder mit abstrakten Kunstfotografien werden nun in dieser Atelierausstellung in der Halle 2 der Dampfsäg präsentiert.

Darüber hinaus kann man auch eine Vielzahl von Design-Produkten entdecken, die auf seinen abstrakten Kompositionen basieren.

Tischbilder, Stoffdrucke, Sitzwürfel, verschiedene Druckprodukte, neue Puzzles - wer sehr gut in puzzeln ist, kann diese auch gewinnen!

Donnerstag und Freitag	16 - 20 Uhr
Samstag	14 - 18 Uhr
Sonntag	12 - 16 Uhr

Wochenmarkt in der Dampfsäg

Ab dem 10. März 2022 ist wieder jeden Donnerstag von 16:00 - 19:15 Uhr Wochenmarkt in der Dampfsäg.

Im gemütlichen und familiären Ambiente der Dampfsäg können Sie einkaufen, die frisch zubereiteten Speisen aus der Dampfsägküche genießen und sich in der Halle oder im Biergarten mit Freunden und Bekannten treffen.

Den Kindern bieten die Dampfsäg und ihr weitläufiges Gelände mit Spielplatz und Tischkicker viel Platz zum Spielen.

Das regionale und biologische Wochenmarktangebot umfasst:
Bioland-Fleisch, Allgäuer Käse, Obst und Gemüse aus biologischem und regionalem Anbau, Gepa Schokolade, frisches Brot, Bioeier aus Freilandhaltung, Nudeln, Oliven, vielfältig zubereitete Pestos und Aufstriche, mediterrane Spezialitäten, kaltgepresste Öle, Beerenweine, ...

Bitte informieren Sie sich in der Webseite über die aktuellen Corona Vorschriften und beachten Sie die ausgehängten Hygiene Anweisungen.

Landbrotbäckerei M. Habdank · Ofenfrisch Fäßler · Oliven + Öl Compagnie · Orginal Allgäuer Bergkäse · Bio Obst & Gemüse Dampfsäg · Biohof Ziegler · Biolandhof Eisenmann Josef

Flohmarkt in der Dampfsäg

Leider war es in den letzten zwei Jahren nicht, oder nur unter erschwerten Bedingungen, möglich in der Dampfsäg einen Flohmarkt durchzuführen.
Wir sind zuversichtlich, dass sich dieses Jahr die Corona Situation deutlich entspannt und es möglich wird, im Freigelände und allen Hallen der Dampfsäg wieder ein fast unüberschaubares Angebot an Second-Hand Waren anzubieten.

Flohmarkt in der Dampfsäg lohnt sich.
Sowohl für den privaten Anbieter, wie auch für die zahlreichen Interessenten und Käufer die hier ein außergewöhnliches und umfangreiches Angebot vorfinden.
Dem gelungenen Familienausflug steht nichts im Wege, wenn die Kinder auf dem Spielplatz beschäftigt sind und nach der erfolgreichen Schnäppchenjagt der Ausklang im Biergarten stattfindet.

Aufbau ab 8:00 Uhr,
Verkauf 10:00 - 16:00 Uhr
Nur Privatanbieter, keine Neuwaren

Für einen Platz in der Halle ist eine rechtzeitige Reservierung erforderlich.
Anmeldung Mo - Fr, 9 - 12 Uhr unter:
Tel.: 08336 / 226 oder info@dampfsaeg.de.

Standmiete:
Außengelände 5,00 - 6,00 €/m
Vorräume (unbeheizt) 7,00 €/m
Hallen 8,00 - 9,00 €/m

Anbieter bitte aktuelle Informationen auf der Dampfsäg Webseite beachten.

Sonntag, 20. März 2022
Sonntag, 22. Mai 2022
Sonntag, 17. Juli 2022
Sonntag, 18. September 2022
Sonntag, 16. Oktober 2022
Sonntag, 27. November 2022

Auf der Webseite der Dampfsäg können Sie, mit den Icons, links auf der Startseite, direkt auf die Facebook Seite und den YouTube Kanal der Damfsäg gelangen!

FILMHAUS
TÜRKHEIM
BAD WÖRISHOFEN
SONTHEIM

„Aschermittwoch“
Kino mit Kässpatzenessen

Kaiserschmarrn Drama

Mittwoch, 02. März 2022
Donnerstag, 03. März 2022

Eintritt: 6,00 €, erm. 5,00 €
Beginn: 20:00 Uhr, Einlass: 18:30 Uhr

Im siebten Film der beliebten Krimi-Reihe bekommt es Franz Eberhofer mit einem pikanten Fall zu tun, hinter dem womöglich ein Serienmörder steckt.
Im Wald von Niederkaltenkirchen findet man eine nackte Frauenleiche – es handelt sich um die Schwester des Pfarrers aus dem Nachbardorf, welche sich mit Online-Stripshows finanzierte. Besonders verdächtig sind natürlich ihre Kunden. Peinlich: Simmerl, Flötzinger und Leopold befinden sich darunter. Noch beunruhigender wird die Angelegenheit, als es eine zweite Leiche gibt.

Deutschland 2020, ab 12 Jahren, 96 Minuten, Prädikat: besonders wertvoll.
Regie: Ed Herzog. Darsteller: Sebastian Bezzel, Simon Schwarz, Lisa Maria Potthoff, ...

Contra

Dienstag, 15. März 2022

Eintritt: 6,00 €, erm. 5,00 €
Beginn: 20:00 Uhr, Einlass: 18:30 Uhr

Hochaktuelle Culture-Clash-Komödie mit Christoph Maria Herbst in Hochform – als Juraprofessor, der eine Studentin coachen muss, um sich selbst zu rehabilitieren.

Das war eine fremdenfeindliche Bemerkung zu viel: Professor Richard Pohl droht von seiner Universität zu fliegen, nachdem er die Jura-Studentin Naima Hamid in einem vollbesetzten Hörsaal beleidigt hat.

Als das Video viral geht, gibt Universitätspräsident Alexander Lambrecht seinem alten Weggefährten eine letzte Chance: Wenn es dem rhetorisch begnadeten Professor gelingt, die Erstsemesterin Naima für einen bundesweiten Debattier-Wettbewerb fitzumachen, wären seine Chancen vor dem Disziplinarausschuss damit wesentlich besser. Pohl und Naima sind gleichermaßen entsetzt, doch mit der Zeit sammelt die ungleiche Zweckgemeinschaft erste Erfolge – bis Naima erkennt, dass das Multi-Kulti-Märchen offenbar nur einem Zweck dient: den Ruf der Universität zu retten.

Deutschland 2020, ab 12 Jahren, 103 Minuten, Prädikat: besonders wertvoll.
Regie: Sönke Wortmann. Darsteller: Nilam Farooq, Christoph Maria Herbst.

Parfum des Lebens

Dienstag, 29. März 2022

Eintritt: 6,00 €, erm. 5,00 €
Beginn: 20:00 Uhr, Einlass: 18:30 Uhr

Ein intensives Spiel der leisen Töne, voller Humor und Situationskomik.
Anna Walberg galt einst als gefeierter Star unter den Parfümeuren. Heute muss sie sich als Geruchsberaterin über Wasser halten.
Nachdem sie vor einiger Zeit ihren Geruchssinn verlor, war sie in der Parfum-Branche schnell abgemeldet. Seitdem fährt sie ihr Chauffeur Guillaume Favre von Job zu Job, sehr zu seinem Leidwesen, denn Anna ist eiskalt, sagt nie Bitte oder Danke und verhält sich Guillaume gegenüber sehr arrogant. Der Fahrer hingegen hat aktuell andere Sorgen, als sich mit seiner schwierigen Kundin herumzuschlagen.
Im Zusammenspiel der beiden so unterschiedlichen Menschen Anne und Guillaume kommen lange gehegte Geheimnisse und Wünsche zum Vorschein, die ihrer beiden Leben auf ganz unterschiedliche Art und Weise verändern werden. Auf dem Weg dorthin ist ihre Geschichte aber auch voller Witz und warmherzigen Charme.

Frankreich 2020, ab 6 Jahren, 101 Minuten.
Regie: Grégory Magne.
Besetzung: Emmanuelle Devos, Grégory Montel, Gustave Kervern.

Die Rettung der uns bekannten Welt

Dienstag, 12. April 2022

Eintritt: 6,00 €, erm. 5,00 €

Beginn: 20:00 Uhr, Einlass: 18:30 Uhr

Sensible Tragikomödie von Til Schweiger über einen jungen Mann, der trotz bipolarer Störung versucht, ein glückliches und erfülltes Leben zu führen.
Hardy ist alleinerziehender Vater dreier Kinder und hat zu kämpfen, ihr und sein Leben zu organisieren. Als sein18jähriger Sohn Paul einen Selbstmordversuch unternimmt, sieht er sich gezwungen, ihn in eine Klinik zu bringen. Dort lernt Paul Toni kennen. Zusammen brechen sie aus und erleben einen tollen Tag in Freiheit. Doch Paul, der unter schweren Stimmungsschwankungen zwischen himmelhochjauchzend aufgedreht und verzweifelt leidet, bekommt wieder einen depressiven Schub.
Pauls Depression kommt mit voller Wucht zurück. Er muss sich entscheiden: Läuft er weiterhin vor seiner Krankheit davon? Oder vertraut er den Menschen, die ihn lieben, so sehr, dass er endlich bereit ist, ihre Hilfe anzunehmen? Denn das, was uns wirklich trägt, ist der Mut, unsere Schwächen zu zeigen und uns von denen helfen zu lassen, die wir lieben.

Deutschland 2020, ab 12 Jahren, 136 Minuten.
Regie: Til Schweiger.
Besetzung: Emilio Sakraya, Til Schweiger, Tijan Marei.

À la Carte!

Dienstag, 26. April 2022

Eintritt: 6,00 €, erm. 5,00 €

Beginn: 20:00 Uhr, Einlass: 18:30 Uhr

Französische Komödie über die Entstehung des erstes Restaurant Frankreichs für alle Bürger im 18. Jahrhundert.

In dieser klugen, wunderbar ausgespielten Geschichte einer späten Liebe zwischen zwei eigenwilligen Charakterköpfen erzählt der Film elegant von der Erfindung des Restaurants im Fahrwasser der Revolution. Schönheit und Tiefgang, Geschichte und Sinnlichkeit - so schön und klug kann nur französisches Kino sein!

Das Prestige eines Adelshauses hängt vor allem von der Qualität seiner Tafel ab. Zu Beginn der Französischen Revolution ist die Gastronomie noch ein Vorrecht der Aristokraten. Als der talentierte Koch Manceron vom Herzog von Chamfort entlassen wird, verliert er die Lust am Kochen. Zurück in seinem Landhaus bringt ihn die Begegnung mit der geheimnisvollen Louise wieder auf die Beine. Während sie beide Rachegelüste gegen den Herzog hegen, beschließen sie, das allererste Restaurant Frankreichs zu gründen.

Frankreich 2021, ab 0 Jahren, 112 Minuten.
Regie: Eric Besnard.
Besetzung: Grégory Gadebois, Isabelle Carré, Benjamin Lavernhe.

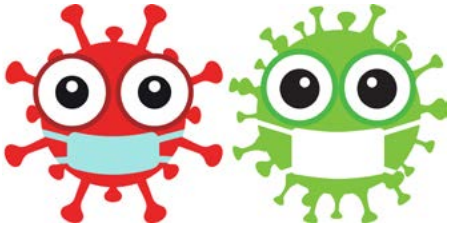

Aktuelle Corona-maßnahmen

Leider ist es so, dass für verschiedene Veranstaltungen in der Dampfsäg verschiedene Regeln gelten. Aktuell (KW 7) gelten folgende Maßnahmen;

Wochenmarkt

Für den Besuch des Wochenmarktes ist nur das tragen einer FFP2 Maske erforderlich. Beim Besuch unserer Gastronomie müssen sie geimpft oder genesen sein (2G).

Kino und Konzerte

Für den Besuch einer Kinovorstellung oder einer Kulturveranstaltung müssen sie vollständig geimpft oder genesen sein und zusätzlich einen negatieven Schnelltest vorweisen (2G+). Wenn sie gebostert sind müssen sie keinen zusätzlichen Schnelltest vorweisen.

Flohmarkt und andere Märkte

Für den Besuch des Flohmarktes und anderer Märkte auf unserem Gelände ist nur in den Innenräumen das tragen einer FFP2 Maske erforderlich.
Beim Besuch unseres Gastronomischen Angebotes müssen sie ausreichend geimpft oder genesen sein.

Gesunde Menschen

Es stört uns sehr, dass unser Kulturprogramm und unsere Gastronomie nur von einen bestimmten Teil der Bevölkerung besucht werden darf.
Wir haben uns dennoch dazu entschlossen die Dampfsäg als einen Treffpunkt und eine Ort der Kultur für möglichst viele Menschen weiterhin geöffnet zu halten.

Die aktuell geltende Coronamaßnahmen ändern sich so schnell, dass wir Sie bitten, sich immer auf unserer Homepage über die neusten Bestimmungen zu informieren.

März 2022

Mi 02.03. Kino & Kässpatzenessen - Kaiserschmarrn Drama

Do 03.03. Kino & Kässpatzenessen - Kaiserschmarrn Drama

Do 10.03. **Erster Wochenmarkt**

Sa 12.03. Bio-Ring Saatgutmarkt

Di 15.03. Kino - Contra

Fr 18.03. **Konzert** - Werner Specht & Westwind

So 20.03. Flohmarkt in der Dampfsäg

Di 29.03. Kino - Parfum des Lebens

Do 31.03. **Jazz isch!** - Michael Wollny Trio

April 2022

Fr 01.04. **Jazz isch!** - Trilok Gurtu Band

Sa 02.04. **Jazz isch!** - Cristina Branco

So 03.04. **Jazz isch!** - Jazz Frühschoppen

So 03.04. **Jazz isch!** - Ina Forsman

Fr 08.04. **Konzert** - Pippo Pollina & Palermo Acoustic Quintet

Di 12.04. Kino - Die Rettung der uns bekannten Welt

Di 26.04. Kino - À la Carte!

Do 28.04. Atelierausstellung, Halle 2, bis Sonntag 1. Mai

Fr 29.04. **Chorabend** - Chor96 trifft ConTakt

Mai 2022

Fr 06.05. **Konzert** - Wally und Ami

Fr 20.05. **Konzert** - Ganes

So 22.05. Flohmarkt

Kartenvorverkauf

Bürozeiten:

Unsere Bürozeiten sind:
Montag - Freitag, 9.00 bis 12.00 Uhr

Telefon: 08336 / 226
Mail: **info@dampfsaeg.de**

Vorverkauf:

Die Eintrittskarten für unsere Veranstaltungen können Sie während unserer Bürozeiten kaufen und abholen.
Donnerstags während des Wochenmarkts und beim Kino bekommen Sie Eintrittskarten an der Theke.

Reservierung:

Wir reservieren Ihnen Eintrittskarten auch gerne für die Abendkasse.
Auf unserer Webseite finden Sie bei jedem Konzert die Kartenreservierung per Mail. Oder reservieren Sie per Telefon.

Zusenden der Karten:

Überweisen Sie den Betrag für die Karten plus einmalig 1,50 € Versandkosten.
Bei telefonischer Reservierung oder der Bestätigung per Mail bekommen Sie die Informationen für die Überweisung mitgeteilt.

Weitere Informationen und unsere ausführliche Datenschutzerklärung finden Sie auf unserer Webseite: ***www.dampfsaeg.de***

Jeden Donnerstag von 16:00 bis 19:15 Uhr Wochenmarkt

Vorschau

Heaven´s Gate
03. Juni 2022

Luggi & Guggi
24. Juni 2022